

**HOTĂRÂRE NR. 96 /30.10.2018**  
**privind alipirea a două terenuri – domeniu privat al Comunei Valea Lupului**

Consiliul Local al Comunei Valea Lupului, întrunit în ședința ordinară din data de 30.10.2018,

Luând în dezbateră expunerea de motive a domnului Primar Dumitru Mihăiluc, înregistrată sub nr. 16612/17.10.2018

Analizând referatul de specialitate al Compartimentului Patrimoniu, înregistrat sub nr. 16611/17.10.2018;

Având în vedere avizul favorabil al Comisiei de buget finanțe, administrarea domeniului public și privat, amenajarea teritoriului și urbanism nr. 1, înregistrat sub nr. 17431/29.10.2018 și avizul favorabil al Comisiei Juridice, administrație publică locală, apărarea ordinii și liniștii publice nr. 2 înregistrat sub nr. 17438/29.10.2018;

Având în vedere prevederile art. 27 alin. (1) din Legea nr. 7/1996 a cadastrului și publicității imobiliare, republicată, cu modificările și completările ulterioare;

Având în vedere prevederile Ordinului ANCPI nr. 700/2014 privind aprobarea Regulamentului de avizare, recepție și înscriere în evidențele de cadastru și carte funciară, art. 132-137

În temeiul prevederilor art. 36, alin 2, lit. "c", art. 45 alin (3) și art. 115, alin 1, lit. "b" din Legea nr. 215/2001 a administrației publice locale, republicată, cu modificările și completările ulterioare,

**HOTĂRĂȘTE:**

**Art. 1.** Se aprobă alipirea terenului nr. cadastral 65177, CF nr. 65177, în suprafață de 47,00 mp și terenului nr. cadastral 68122, CF nr. 68122, în suprafață de 13,00 mp – terenuri ce fac parte din domeniul public al Comunei Valea Lupului, rezultând un singur teren, cu o suprafață de 60,00 mp, conform documentației anexă ce face parte integrantă din prezenta hotărâre.

**Art. 2** Se împuternicesc Primarul Comunei Valea Lupului – dl. Dumitru Mihăiluc și consilierul juridic – d-na Diana Ionella Iuliana Chirica în vederea semnării actului notarial de alipire.

**Art. 3.** Prezenta hotărâre va fi comunicată: Compartimentului Urbanism și amenajarea teritoriului, Compartimentului economic și casierie, Compartimentului Patrimoniu, Compartimentului Cadastru și fond funciar și Compartimentului juridic, în vederea aducerii ei la îndeplinire, și, spre știință, Instituției Prefectului Județului Iași.

PREȘEDINTE ȘEDINȚĂ

Isaura Petronela MERTICĂ



CONTRASEMNEAZĂ PENTRU LEGALITATE,

SECRETAR,

Agnes POTOCHINĂ



**PLAN DE AMPLASAMENT SI DELIMITARE A IMOBILULUI  
CU PROPUNEREA DE ALIPIRE  
Scara 1:200**

Nr. cadastral	Suprafata masurata a imobilului (mp)	Adresa imobilului
65177; 68122	60	Sat Valea Lupului, Str. Dn. 28, Nr. 138, Com. Valea Lupului, Jud. Iasi

Nr. Cartea Funciara	Unitatea Administrativ Teritoriala (UAT)
65177;68122	Valea Lupului

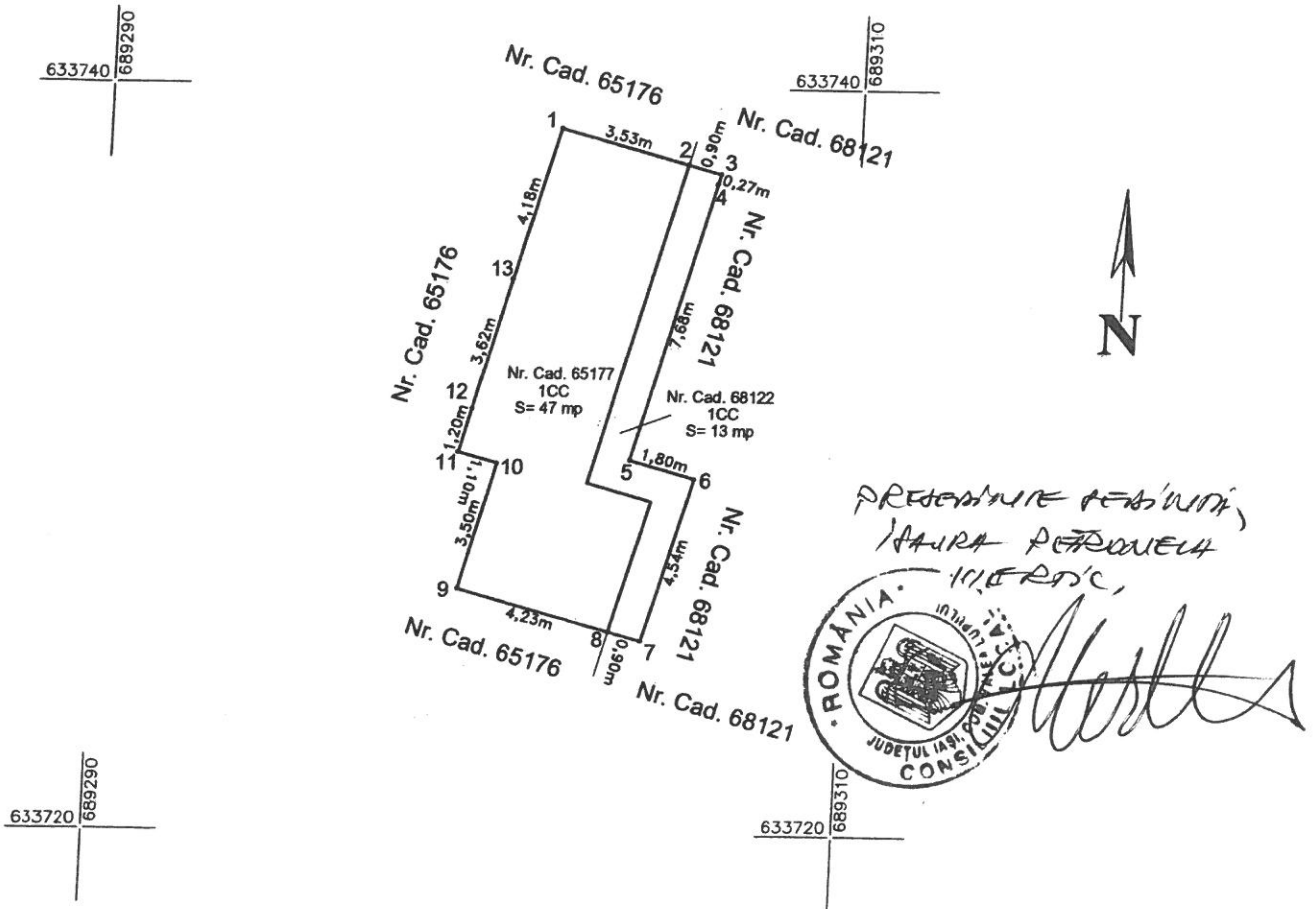

Situatia actuala (inainte de alipire)				Situatia viitoare (dupa alipire)			
Nr. Cad	Suprafata imobilului (mp)	Categ de folosinta	Descriere	Nr. Cad	Suprafata imobilului (mp)	Categ de folosinta	Descrierea imobilului
65177	47	CC	Imobil neingradit.				
68122	13	CC	Imobil neingradit.		60	CC	Imobil neingradit.
<b>TOTAL</b>	<b>60</b>			<b>TOTAL</b>	<b>60</b>		

<p>Executant: ing. <b>Strugaru Lica Virgil</b></p> <p>Confirm executarea măsurătorilor la teren, corectitudinea întocmirii documentației cadastrale și corespundența la existența și calitatea din teren</p> <p>Seria RC-IS-F Nr.0146</p> <p><b>STRUGARU LICA VIRGIL</b></p> <p>Data: Octombrie 2016</p> <p>CATEGORIA B</p>	<p>Inspector</p> <p>Confirm introducerea imobilului în baza de date integrată și atribuirea numărului cadastral</p> <p>Stampila BCPI</p> <p>Data: .....</p>
---	---

**PLAN DE AMPLASAMENT SI DELIMITARE A IMOBILULUI**  
Scara 1:200

Nr. cadastral	Suprafata masurata a imobilului (mp)	Adresa imobilului
	60	Sat Valea Lupului, Str. Dn. 28, Nr. 138, Com. Valea Lupului, Jud. Iasi

Nr. Cartea Funciara	Unitatea Administrativ Teritoriala (UAT)
	Valea Lupului

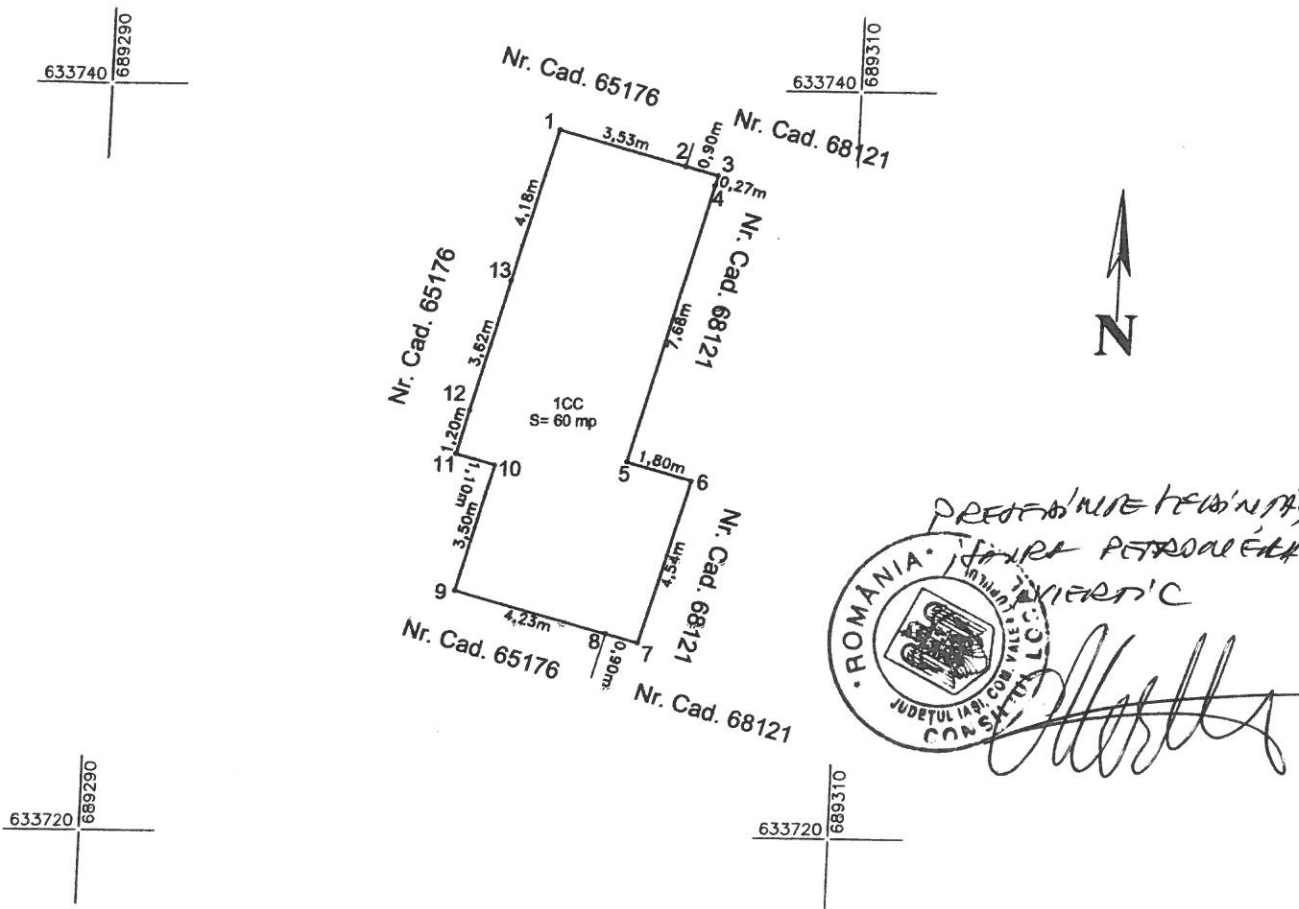

**A. Date referitoare la teren**

Nr. parcela	Categoria de folosinta	Suprafata [mp]	Mentiuni
1	CC	60	Imobil neingradit.
Total		60	

**B. Date referitoare la constructii**

Cod	Destinatia	Suprafata construita la sol [mp]	Mentiuni
-	-	-	
Total		-	

Suprafata totala masurata a imobilului = 60 mp  
Suprafata din act = 60 mp

<p align="center"><b>CERTIFICAT</b> DE AUTORIZARE DE CONSTRUCII</p> <p>Executant: Ing. Strigaru Virgil</p> <p>Confirm executarea măsurătorilor la teren, corectitudinea înlocuirii documentației cadastrale și corespundența planului cu realitatea din teren</p> <p align="center"><b>STRIGARU VIRGIL</b></p> <p align="center">Data: 10 Octombrie 2018</p>	<p><b>Inspector</b></p> <p>Confirm introducerea imobilului în baza de date integrată și atribuirea numărului cadastral</p>
Stampila BCPI	Data: .....

