

# Plan de amplasament si delimitare a imobilului

Scara 1:500

Nr. Cadastral al terenului	Suprafata (mp)	Adresa imobilului:
68153	364	STR. ALEEA CU NUCI, NR. 52, LOC. VALEA LUPULUI, COM. VALEA LUPULUI; JUD. IASI
Nr. Cartea Funciara	Unitate Administrativ Teritoriala (UAT)	
68153	VALEA LUPULUI	

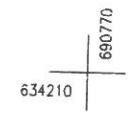
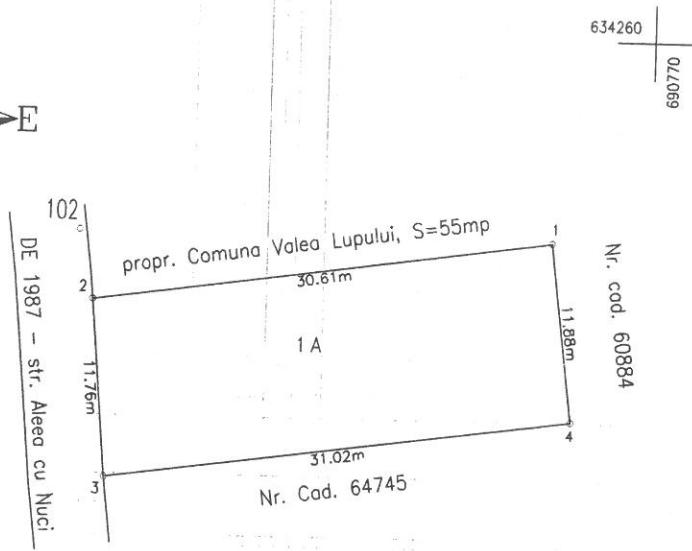

## A. Date referitoare la teren

Nr. Parcela	Categorie de folosinta	Suprafata (mp)	Mentii
1	A	364	Teren imprejmuit pe toate laturile cu scandura si plasa de sarma
Total			
		364	

## B. Date referitoare la constructii

Cod	Destinatia	Supr construita la sol (mp)	Mentii
Total			

Suprafata totala masurata a imobilului = 364mp  
Suprafata din acte = 364mp



Confirm executarea masuratorilor la teren, corectitudinea informarii documentatiei cadastrale si corespondenta acesteia cu realitatea din teren

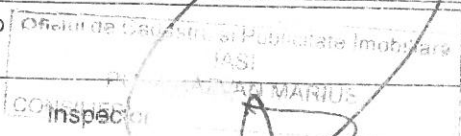

Confirm introducerea imobilului in baza de date integrate si arhivarea numarului cadastral

07. NOV. 2018