

HOTĂRÂRE NR. 99/27.08.2020 privind alipirea unor terenuri domeniu public al Comunei Valea Lupului

Consiliul Local al Comunei Valea Lupului, întrunit în ședința ordinară din data de 27.08.2020,

Luând în dezbateră proiectul de hotărâre inițiat de domnul Primar Dumitru Mihăiluc, înregistrat sub nr. 101/25.08.2020, prin care propune alipirea unor terenuri domeniu public al Comunei Valea Lupului, precum și referatul de aprobare al acestuia, înregistrat sub nr. 15552/25.08.2020

Analizând raportul de specialitate întocmit, înregistrat sub nr. 15553/25.08.2020;

Având în vedere avizul favorabil al Comisiei de buget finanțe, administrarea domeniului public și privat, amenajarea teritoriului și urbanism nr. 1, înregistrat sub nr. 15769/26.08.2020 și avizul favorabil al Comisiei Juridice, administrație publică locală, apărarea ordinii și liniștii publice nr. 2 înregistrat sub nr. 15570/25.08.2020;

Având în vedere prevederile art. 27 alin. (1) din Legea nr. 7/1996 a cadastrului și publicității imobiliare, republicată, cu modificările și completările ulterioare;

Având în vedere prevederile Ordinului ANCPI nr. 700/2014 privind aprobarea Regulamentului de avizare, recepție și înscriere în evidențele de cadastru și carte funciară, art. 132-137

În temeiul prevederilor art. 129, alin. (2), lit. c), și art. 196, alin. (1), lit. a) din OUG nr. 57/2019 privind Codul Administrativ, cu modificările și completările ulterioare,

HOTĂRĂȘTE:

Art. 1. Se aprobă alipirea următoarelor terenuri

- teren în suprafață de 7.643,00 mp, NC 68213, CF nr. 68213
- teren în suprafață de 2.665,00 mp, NC 68214, CF nr. 68214
- teren în suprafață de 4.241,00 mp, NC 68215, CF nr. 68215, rezultând un teren în suprafață totală de 14.549,00 mp, având o valoare de inventar de 750.906,78 lei, conform documentației anexă ce face parte integrantă din prezenta hotărâre.

Art. 2 Se împuternicesc Primarul Comunei Valea Lupului – dl. Dumitru Mihăiluc și consilierul juridic – d-na Diana Ionella Iuliana Chirica în vederea semnării actului notarial de alipire.

Art. 3. Prezenta hotărâre va fi comunicată: Compartimentului Patrimoniu, Compartimentului economic și casierie, Compartimentului Cadastru și fond funciar și Compartimentului juridic, în vederea aducerii ei la îndeplinire, și, spre știință, Instituției Prefectului Județului Iași,

PREȘEDINTE ȘEDINȚĂ,

Ec. Iulian MIHAILA



CONTRASEMNEAZĂ PENTRU LEGALITATE,
SECRETAR GENERAL,

Jr. Emilia LUPU

ROMANIA
JUDETUL IASI
COMUNA VALEA LUPULUI
CONSILIUL LOCAL

ANEXA LA H.C.L. NR. 99/27.08.2020

NR. CADASTRAL	SUPRAFAȚA ACTUALĂ MP	DESTINAȚIA	VALOARE INVENTAR -LEI-
68213	7.643,00	Teren ce se va alipi	394.472,34
68214	2.665,00	Teren ce se va alipi	137.546,74
68215	4.241,00	Teren ce se va alipi	218.887,70
TOTAL	14.549,00	Teren rezultat în urma alipirilor	750.906,78

PREȘEDINTE ȘEDINȚĂ,

Ec. Iulian MIHĂILĂ



**PLAN DE AMPLASAMENT ȘI DELIMITARE A IMOBILULUI
CU PROPUNEREA DE DEZLIPIRE/ALIPIRE**

Scara 1:2000

Nr. cadastral	Suprafața măsurată a imobilului (mp)	Adresa imobilului
	14549 mp	Intravilan Valea Lupului, Com. Valea Lupului, jud. Iasi
Cartea Funciară nr.	UAT	Com. Valea Lupului

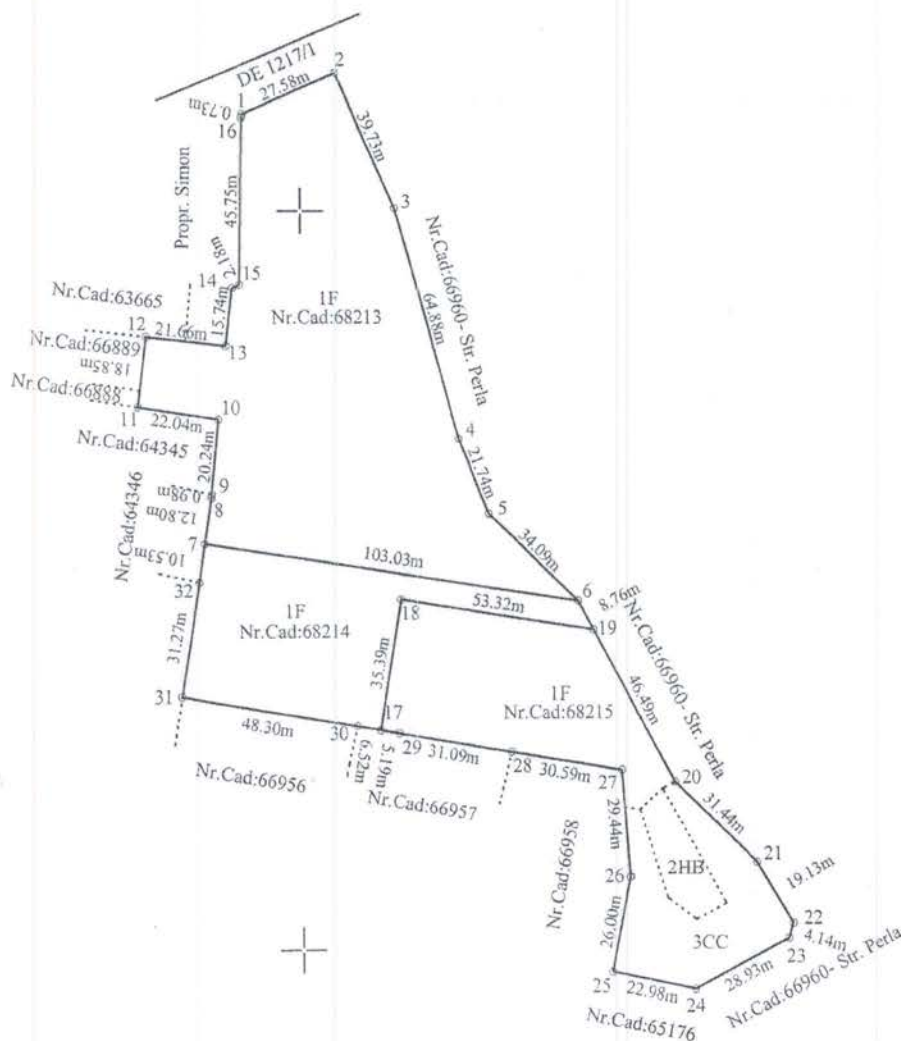

DEZLIPIRE / ALIPIRE IMOBIL							
Situatia actuala (inainte de dezlipire/alipire)				Situatia viitoare (dupa dezlipire/alipire)			
Nr. cad.	Supraf. (mp)	Categ. De folos.	Descrierea imobilului	Nr. cad.	Supraf. (mp)	Categ. De folos.	Descrierea imobilului
68213	7643	F	Teren partial imprejmuit.	12801	F	F	Teren partial imprejmuit.
68214	2665	F	Teren partial imprejmuit.				
68215	2493	F	Teren partial imprejmuit.				
	374	HB					
	1374	CC		1374	CC		
Total	14549			Total	14549		

Executiv: Simion Adrian
 Confirma existenta si atribuirea terenului in baza de date integrata si atribuirea numarului cadastral
 Confirma corectitudinea datelor din documentele cadastrale si corectitudinea terenului cu realitatea din teren.
 Semnatura si stampila
 Data 08.08.2020

Inspector,
 Confirm introducerea imobilului in baza de date integrata si atribuirea numarului cadastral
 Semnatura si stampila
 Data
 Stampila BCPI

**PREȘEDINTE ȘEDINȚĂ
IULIAN MIHĂILA**



634000

634000

633800

633800

689200

689400

689200

689400