

PLAN DE AMPLASAMENT SI DELIMITARE A IMOBILULUI
Scara 1 : 2000

Nr. Cadastral	Suprafata masurata a imobilului (mp)	Adresa imobilului
72679	14700	Intravilan conform PUG Sat Valea Lupului, Strada Diminetii Nr. 21, Comuna Valea Lupului, judetul Iasi; Tarla 50, Parcela 1794/1
Nr. Carte Funciara	Unitate Administrativ Teritoriala (UAT)	
	Valea Lupului	

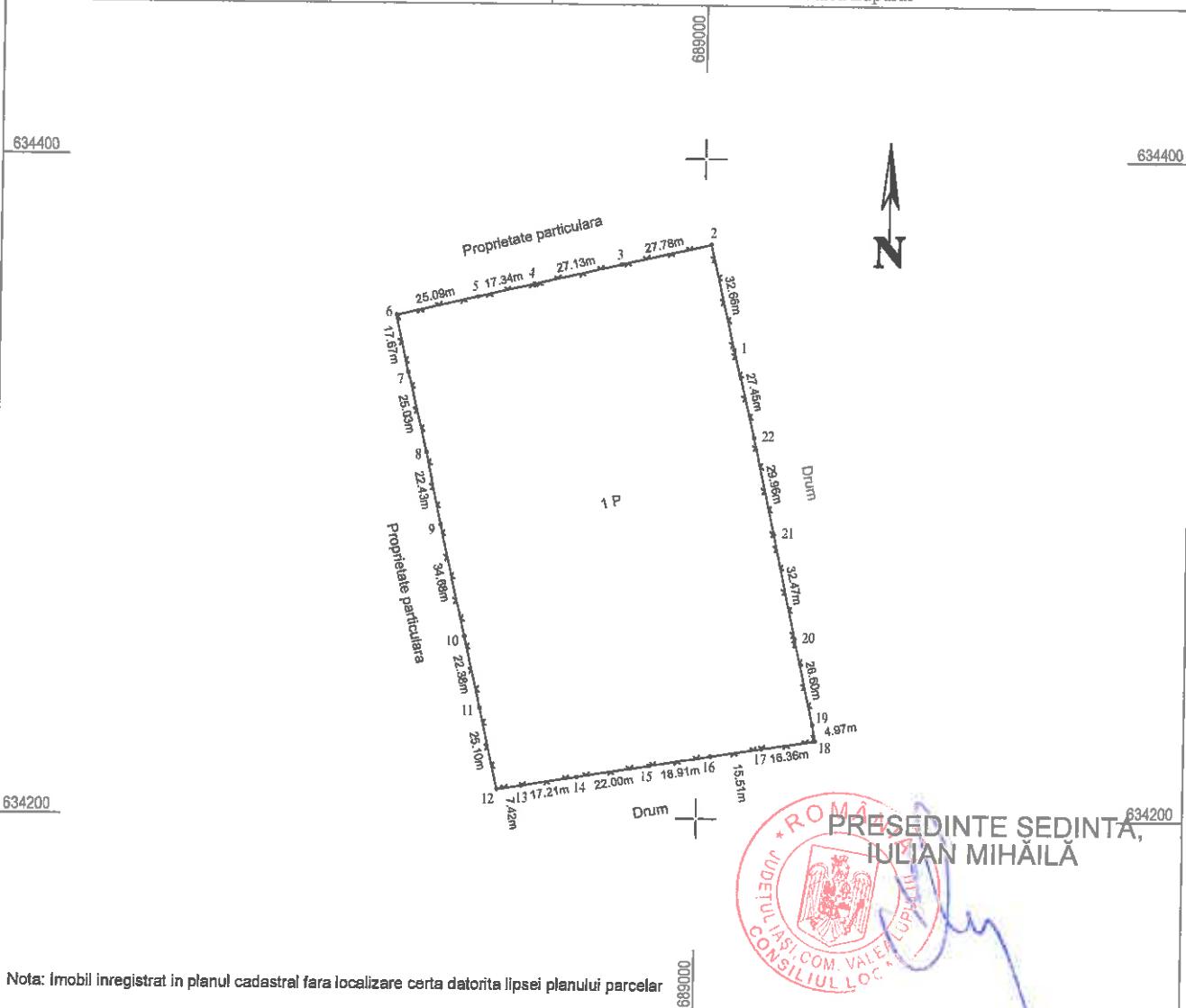

A. Date referitoare la teren

Nr. Parcela	Categorie de folosinta	Suprafata (mp)	Mentii
1	P	14700	Teren imprejmuit cu gard din plasa.
-	Total	14700	

B. Date referitoare la constructii

Cod Constr.	Destinatia	Suprafata construita la sol (mp)	Mentii
-	-	-	-
-	-	-	-
-	Total	-	

Suprafata totala masurata a imobilului = 14700 mp
Suprafata din act = 14700 mp

Executant: BETA R.G. TRUST SRL, Seria RO-B-J, Nr. 1855
ing. Hugianu Rares Eduard, Seria RO-IS-F, Nr. 0225

Confirm executarea masuratorilor la teren, corectitudinea intocmirii documentatiei cadastrale si corespondenta acesteia cu realitatea din teren.

Data: Octombrie 2022

HUGIANU
RARES-
EDUARD
Digitally signed by
HUGIANU RARES-
EDUARD
Date: 2022.10.14
09:11:04 +03'00'

Inspector:

Confirm introducerea in baza de date integrata si atribuirea
numarului cadastral
Mihaela Luca
Data: 2022.10.24
13:57:03 +03'00'

Cela
Mihaela Luca
Semnatura si para